

국민과 함께, 삼성전자 감사 페스티벌

□ 행사개요

▷ 삼성 가전, 모바일 제품 구매고객 대상으로 구매 금액의 20%에 상당하는 '디지털 온누리상품권' 증정

□ 주요 일정

▷ 구매 : '26. 6. 8(월) ~ 7.5(일)까지 구매 완료

배송 : 9. 5(토)까지 배송및 설치 완료

신청 : ~9. 30(수)까지 고객이 신청사이트에 신청 등록 완료

주의 : 구매자와 삼성닷컴 신청자 동일 필수, 구매자 명의 삼성닷컴 회원가입 및 멤버십 가입 필수, 상품권 수령을 위한 온누리 앱설치 및 본인인증 필요

※ 신청사이트 : 삼성닷컴 (www.samsung.com) 행사페이지 접속, 상품권 지급은 4주 이상 소요될 수 있으며 자세한 사항은 삼성 고객센터번호 1588-3366를 통해 문의요

□ 행사 품목

▷ 신청자 별로 동일 품목당 2대까지 신청가능 디지털 온누리상품권 지급

가전 제품	TV / 모니터 / 냉장고 / 냉동고 / 와인냉장고 / 변온냉장고 / 김치냉장고 / 정수기 / 세탁기(AI콤보) / 건조기 / 에어드레서 / 인덕션 / 식기세척기 / 오븐 / 전자레인지 / 후드 / 청소기 / 에어컨(실외기 기준) / 가정용 환기시스템 / 공청기 / 제습기 ※ 가전 액세서리 품목은 행사 제외	총 21종
모바일 제품	스마트폰 / 태블릿 / PC (노트북, 데스크탑, 올인원) / 버즈 / 워치 / Ring / Fit / XR ※ 모바일 · PC 액세서리 품목은 행사 제외	총 8종
MD 제품	삼성 선풍기 / 삼성 프린터 ※ 하만 품목 · 프린터 소모품 · LED 조명 품목 · 비데 품목은 행사 제외	총 2종

해당 리워드는 삼성전자에서 직접 제공합니다. 리워드 수령 후 제품 반품시, 지급된 리워드는 삼성전자를 통해 직접 반환 또는 삼성전자에서 회입 진행 될 수 있습니다.

구매하신 제품에 만족하지 않으실 경우, 코스트코의 표준 반품 정책에 따라 제품의 반품 및 환불이 가능합니다.

리워드 신청

□ 고객에게 안내할 사항

- ▶ 신청시 필요 서류 : 영수증, 거래내역서, 제품 명판 사진
- ▶ 신청사이트 : 삼성닷컴 (www.samsung.com) 행사페이지
- ▶ 행사관련 대상품목, 참여방법, 상품권 지급 등 자세한 사항은 **삼성전자 고객대표번호 1588-3366으로 문의 또는 삼성닷컴에서 확인요**

주의 : 구매자와 삼성닷컴 신청자 동일 필수, 구매자 명의 삼성닷컴 회원가입 및 멤버십 가입 필수, 상품권 수령을 위한 온누리 앱설치 및 본인인증 필요

□ 경로별 신청시 사전 구비 서류

필요 서류	발급 방법		Remarks
	매장	온라인	
영수증	결제시	웹사이트 & 어플	온라인: 마이페이지 -온라인 주문내역-온라인 주문내역 상세보기 -영수증조회
거래 내역서	계산 완료 후 포디움	코스트코 콜센터 (02-1899-9900)	
제품 명판 사진	고객이 직접 촬영		가전 : 제품 설치 전, 사진 촬영 가이드 확인 모바일 : 제품별 가이드 확인

※ 리워드 신청시 모델코드, 시리얼 번호를 입력해야 하므로, 명판 사진 촬영 필요 (다음 장 참고)

□ 제품 명판 사진 안내 (품목별 촬영가이드 확인 필요)

▷ 제품 명판이 제품 후면 또는 설치면에 부착되어 있으므로 반드시 **설치 전 사진 촬영 필요**

▷ 주의! 배송설치 상품의 경우, 설치 전 반드시 배송설치 기사님과 해당 명판 사진 확인하여 촬영하시기 바랍니다. 일부 상품은 설치전에 반드시 촬영 필요합니다. (아래 명판위치 안내 참고)

<p>TV</p> <p>설치전 촬영 필요</p>  <p>제품 후면에 부착되어 있음 (설치전 촬영 필요)</p>	<p>인덕션</p> <p>설치전 촬영 필요</p>  <p>케이스 우측 하단에 표시되어 있음</p>	<p>후드 일체형 인덕션</p> <p>설치전 촬영 필요</p>  <p>제품 하단 후면 위치</p>	<p>제품 명판 사진</p> <p>설치전 촬영 권장</p>  <p>에어컨 실외기 우측 측면 상단에 부착 되어있음</p>
<p>전자레인지 / 큐커오븐 / 큐커멀티</p> <p>설치전 촬영 권장</p>  <p>제품 후면 위치</p>	<p>빌트인 오븐</p> <p>설치전 촬영 필요</p>  <p>제품 후면 위치 제품 전면엔 Door 오픈 후 좌측(모델명, S/N 만 있음)</p>	<p>세탁기 / 건조기</p> <p>설치전 촬영 필요</p>  <p>제품 후면 상단에 부착되어 있음(설치전 촬영 必)</p>	<p>제품 명판 사진</p> <p>설치전 촬영 권장</p>  <p>가정용 환기시스템 우측 컨트롤박스 전면에 부착되어있음</p>  <p>SI에어콤보 제품 중앙면에 부착되어있음</p>

[제품별 제조 명판 위치 안내 \(부속\) 참고요](#)

리워드 신청 (매장 구매시)

1. 판매시 회원께 안내할 사항

- ▷ 신청서류 : 영수증, 거래내역서, 명판사진 (증빙자료 총 3개 업로드 필요)
- ▷ 신청사이트 안내 : 삼성닷컴 (www.Samsung.com) 행사페이지
*구매자 명의 회원가입 및 멤버십 가입 필수
- ▷ 주의사항 : 구매자와 신청자가 반드시 동일해야 신청 가능

★ (중요) 매장에서 챙겨야 할 신청 서류

서류	구분	주의사항
① 영수증	캐시	*오프라인 : 구매 시 캐시 통해 받은 영수증 보관 필요
② 거래명세서 (내역서)	매장 포디움에서 발급	*오프라인 : 매장 고객센터 통해 발급 가능 리워드 신청시 거래내역서의 모델코드 입력 필수 ※거래내역서에 기재된 당사의 공식 모델명을 고객이 직접 삼성닷컴 행사페이지에 입력
③ 명판사진	고객이 직접 사진촬영	제품 배송 완료 후, 명판 사진 촬영 필요 (가전 : 제품 배송시 ★설치 전★ 사진 촬영 가이드 확인)

[① 영수증 예시]

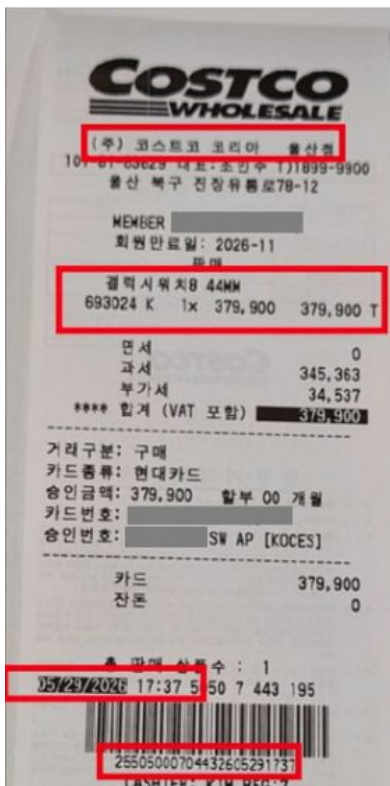

[② 거래내역서 예시]

구분	구분명	수량	금액
구분	WF23T8500KV88C	1	2,899,000
구분	WF23T8500KV	-	1,499,500
구분	DV16T9740BV	-	1,499,500

[③ 제품 명판 예시]

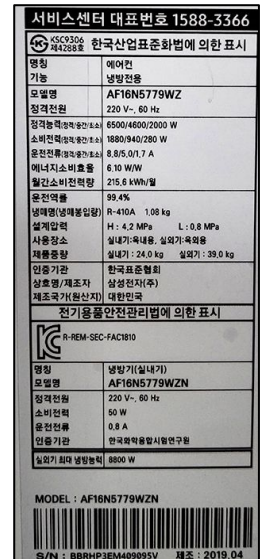

리워드 신청 (온라인 구매시)

1. 판매시 회원께 안내할 사항

- ▷ 신청서류 : 영수증, 거래내역서, 명판사진 (**증빙자료 총 3개 업로드 필요**)
- ▷ 신청사이트 안내 : 삼성닷컴 (www.Samsung.com) 행사페이지
*구매자 명의 회원가입 및 멤버십 가입 필수
- ▷ 주의사항 : 구매자와 신청자가 반드시 동일해야 신청 가능

★ (중요) 온라인몰에서 챙겨야 할 신청 서류

서류	구분	주의사항
① 영수증	온라인몰 발급	*온라인 : 코스트코 온라인몰 통해서 영수증 다운 가능 (마이페이지 - 온라인 주문내역 - 온라인 주문내역 상세보기 - 영수증 조회)
② 거래내역서	온라인 고객센터 발급	*온라인 : 온라인 고객센터 문의 통해 발급 가능 리워드 신청시 거래내역서의 모델코드 입력 필요 ※거래내역서에 기재된 당사의 공식 모델명을 고객이 직접 삼성닷컴 행사페이지에 입력
③ 명판사진	고객이 직접 사진촬영	제품 배송 완료 후, 명판 사진 촬영 필요 (가전 : 제품 배송시 ★설치 전★ 사진 촬영 가이드 확인)

[① 영수증 예시]

신용·체크카드 매출전표

주문번호: 321709126
구매자: [Redacted]
구매상품: 마세린 크로스 클라이밋 3 스포츠 255/40 R19 100Y XL
카드종류: 현대
카드번호: [Redacted]
할부: 일시불
결제상태: 완료
승인번호: [Redacted]
결제일시: 2026-03-23 15:54:18

공급가액: 1,236,000 원
면세가액: 0 원
부가세: 123,600 원
국제제외액: 0 원
합계: 1,359,600 원

이용상점: (주) 코스트코 코리아 | 대표자명: 조민수 | 사업자등록번호: 107-81-53525 | 전화: 15999900 | 주소: 경기도 광명시 일직로 40 (일직동)

결제서비스업체: 토스페이먼츠(주) | 대표자명: 임한욱 | 사업자등록번호: 411-86-01799 | 전화: 1544-7772 | 주소: 서울특별시 강남구 테헤란로

[② 거래내역서 예시]

구매 내역서			
구매날짜	2026/4/26	공급자	확인
구매회원	[Redacted]	107-81-63829 코스트코코리아 대표자명: 조민수 코: 최 가 조민수 서울시 영등포구 영등로 106 주 소 배 영등포구청사거리 -1-101010	원본대조필
총 금액	1,999,000		
구매품목	모델	구매단가	
삼성 비스포크 세 푸드쇼케이스 냉장고 902L	RM70F90M1ZD	1,999,000	

[③ 제품 명판 예시]

서비스센터 대표번호 1588-3366

KSC9306 제4288호 한국산업표준화법에 의한 표시

명칭	에어컨
기능	냉방전용
모델명	AF16N5779WZ
장력전원	220 V-, 60 Hz
입력용량(냉방용/난방용)	6500/4630/2000 W
소비전력(냉방용/난방용)	1800/940/280 W
운전전력(냉방용/난방용)	8.8/5.0/1.7 A
에너지를소비효율	6.10 W/W
발전소비전력량	215.6 kWh/년
운전효율	99.4%
냉매(명/냉매충입량)	R-410A 1.08 kg
설계압력	H: 4.2 MPa L: 0.8 MPa
사용장소	실내기·복내용, 실외기·복외용
제품중량	실내기: 24.0 kg 실외기: 39.0 kg
인증기관	한국표준협회
상용명/제조자	삼성전자(주)
제조국가(실산지)	대한민국

전기용품안전관리법에 의한 표시

R-REM-SEC-FAC1810

명칭	냉방기(실내기)
모델명	AF16N5779WZN
장력전원	220 V-, 60 Hz
소비전력	60 W
운전전류	0.8 A
인증기관	한국표준협회(한국인증)
높이/최대 냉방능력	8800 W

MODEL : AF16N5779WZN

S/N : BBRHP3EM499995V 제조 : 2019.04

